

SALA DE SITUACIÓN COVID 19

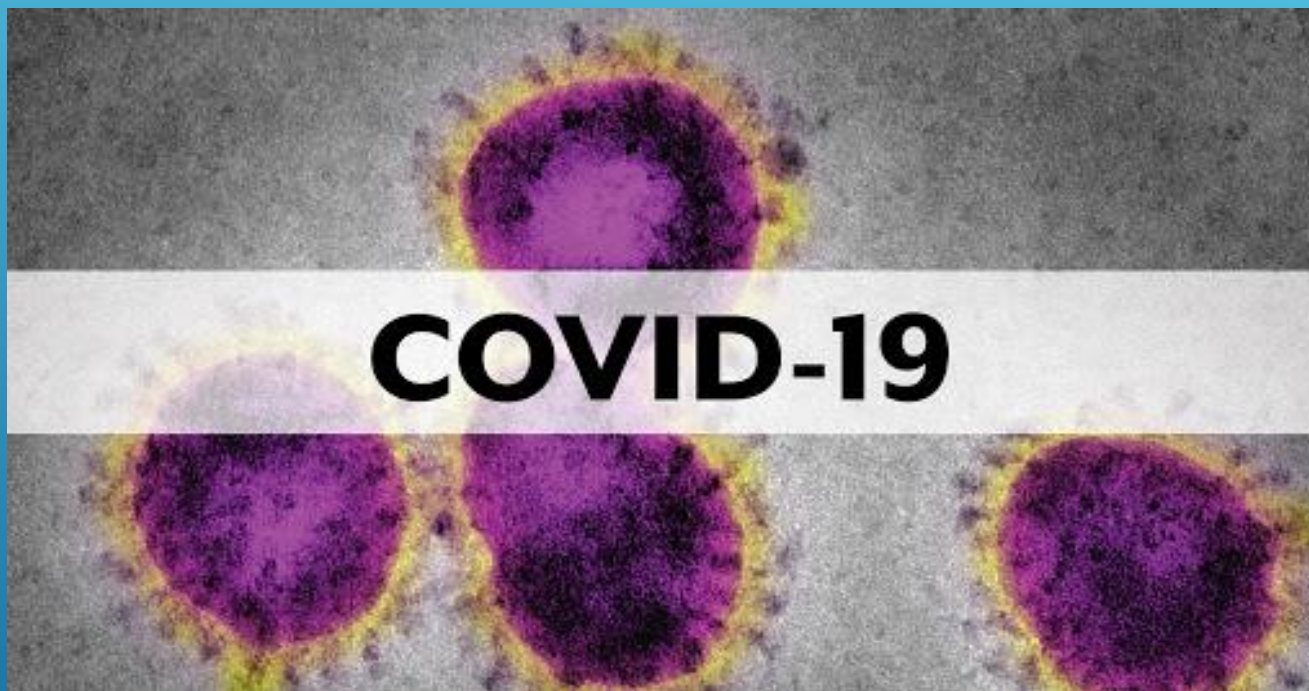

ACTUALIZADA EL 29 DE DICIEMBRE A LAS 11 : 59 HORAS,
PUBLICADA EL 30 DE DICIEMBRE DEL 2022

BREVE RESEÑA HISTORICA

El hospital fue construido en el año 1964, dentro de un área de 39,254m². Para efectos del financiamiento conto con el apoyo del Fondo Nacional De Salud Y Bienestar Social, asumiéndose un costo de 72 millones de soles, aprobado mediante ley del ministerio de salud N° 27657 y su reglamento aprobado con decreto supremo N° 013-2002-SA está a cargo de brindar atención de alta complejidad garantizada por los servicios de especialidad y sub especialidad en las diferentes áreas médicas. Al crearse el hospital se le asignaron funciones de promoción, prevención, recuperación, rehabilitación, docencia e investigación con autonomía propia.

Ha logrado diversos reconocimientos como:

- Hospital amigo de la madre y el niño. Año 1994
- Homocentro regional de PRONAHEBAS. Año 2006
- Centro de excelencia tuberculosis. Año 2007

UBICACIÓN GEOGRAFICA

El Hospital de Referencia Regional de Ica, se encuentra ubicado al Sur-Oeste del Distrito de Ica, entre los 14° de Latitud Sur y 75° de Longitud Oeste, donde se observa un relieve poco accidentado, rodeado de dunas desérticas aproximadamente a 1 ½ Km. de la Plaza de Armas, en Prolongación Ayabaca S/N, camino a la Laguna de Huacachina.

Clima

Cuenta con un clima templado, de precipitaciones escasas presentes en los meses de Enero y Febrero; con una temperatura media anual entre 18 y 32 °C.

Radiación UV:

El índice de radiación UVB promedio del departamento de Ica es 11, presentando un máximo de 14 catalogado como muy alto.

Zonas referenciales:

- Plaza de armas: la distancia del hospital regional a la plaza de armas es de aproximadamente 1353 metros.
- Carretera panamericana sur: la distancia del hospital regional a la panamericana es aproximadamente de 1885 metros.
- Plaza Veá: la distancia del hospital regional a plaza vea es aproximadamente 350 metros.

ORGANIGRAMA ESTRUCTURAL DEL H.R.I





PERÚ

Ministerio de Salud



HOSPITAL REGIONAL DE ICA ATENCIONES EN TRIAJE DIFERENCIADO COVID - ENERO - FEBRERO 2022

● DIA ● NOCHE ◆ SUMA TOTAL

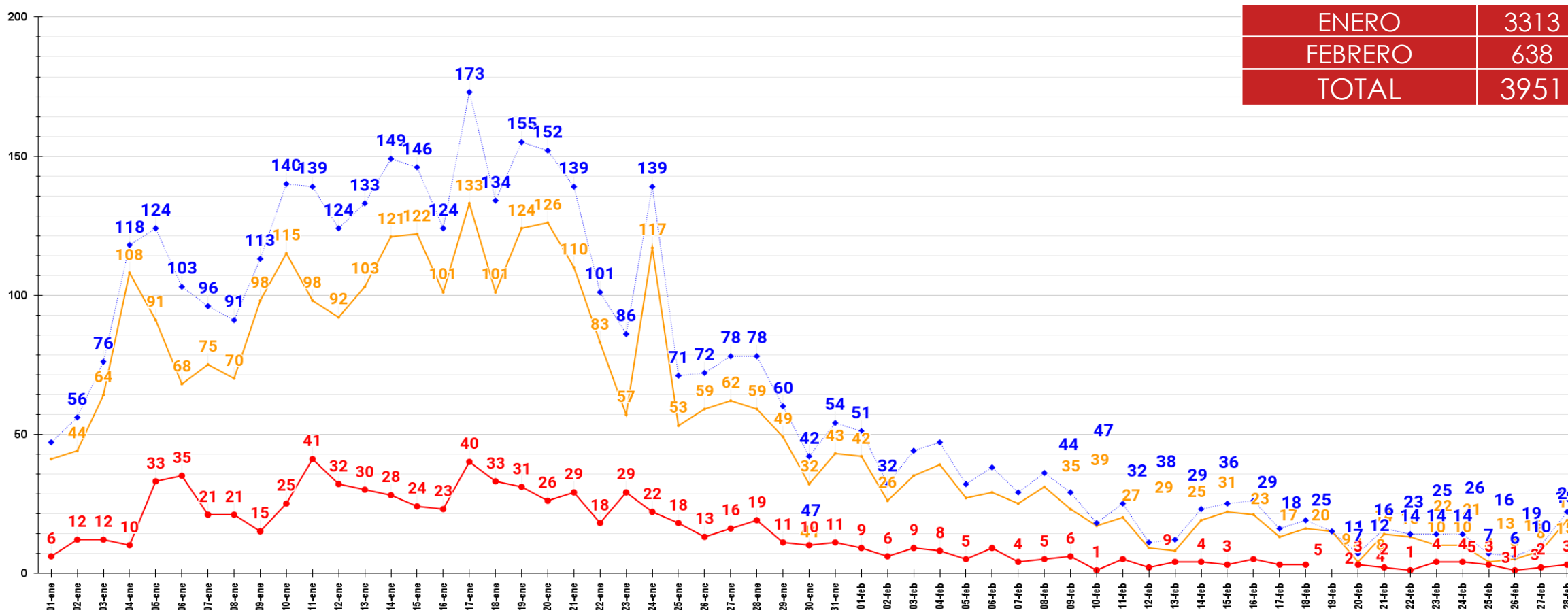

| | |
|---------|------|
| ENERO | 3313 |
| FEBRERO | 638 |
| TOTAL | 3951 |



PERÚ

Ministerio de Salud



HOSPITAL REGIONAL DE ICA ATENCIONES EN TRIAJE DIFERENCIADO COVID - MARZO - ABRIL 2022

● DIA ● NOCHE ◆ SUMA TOTAL

| | |
|-----------------|------|
| ENERO - FEBRERO | 3951 |
| MARZO - ABRIL | 710 |
| TOTAL | 4693 |

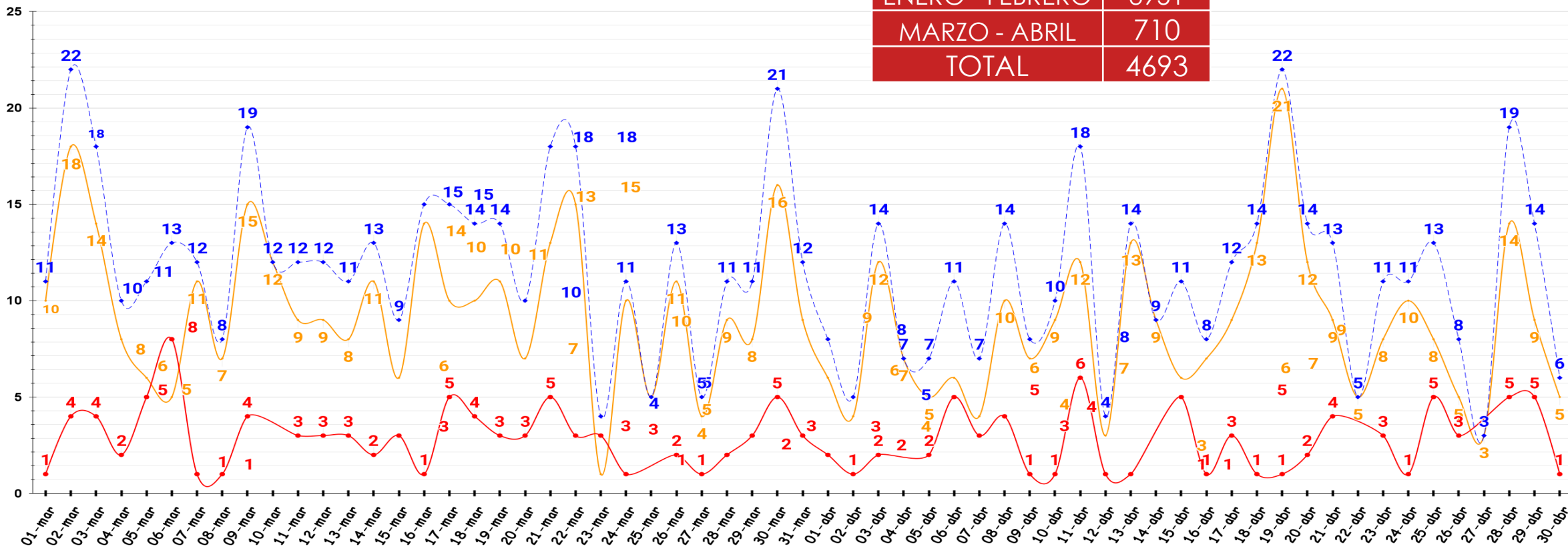



PERÚ

Ministerio de Salud



MODULO DE ATENCION TEMPORAL DE ICA COVID - MAYO - JUNIO 2022

● DIA ● NOCHE ● SUMA TOTAL

| | |
|-----------------|------|
| ENERO - FEBRERO | 3951 |
| MARZO - ABRIL | 710 |
| MAYO - JUNIO | 978 |
| TOTAL | 5639 |

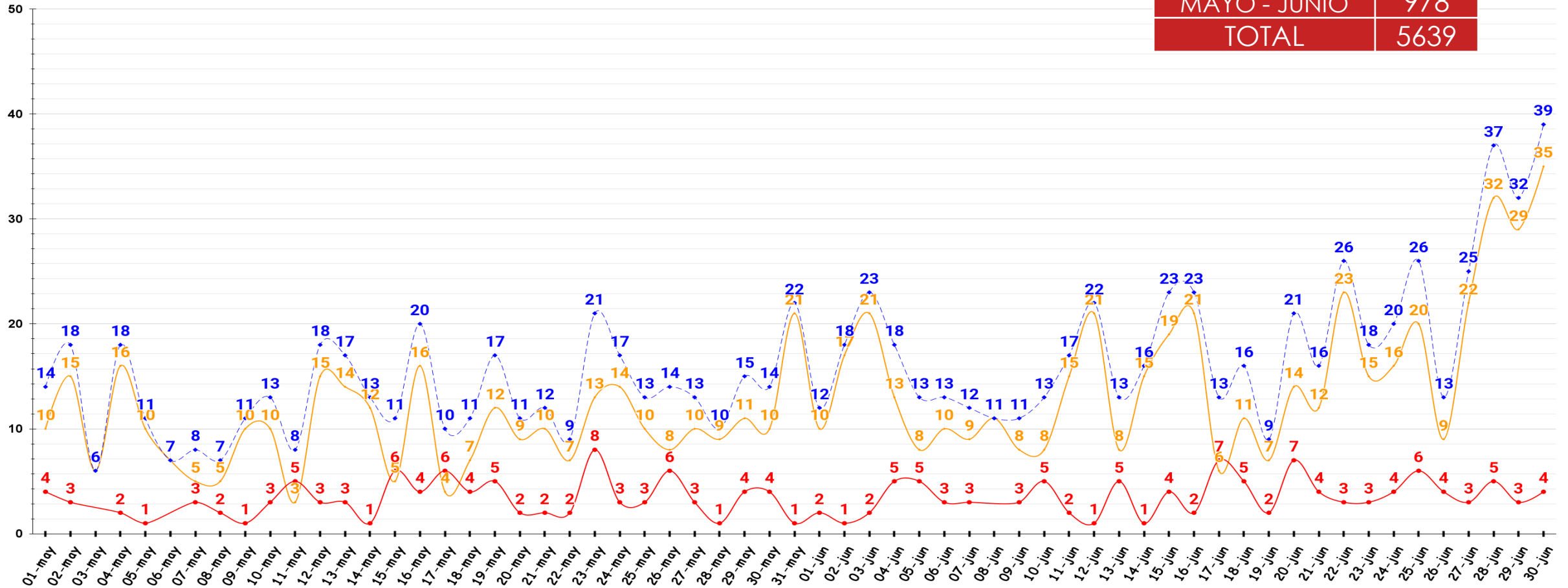



PERÚ

Ministerio de Salud



| | |
|-----------------|------|
| ENERO - FEBRERO | 3951 |
| MARZO - ABRIL | 710 |
| MAYO - JUNIO | 978 |
| JULIO - AGOSTO | 2833 |
| TOTAL | 8472 |

MODULO DE ATENCION TEMPORAL DE ICA COVID - JULIO - AGOSTO 2022

• DIA • NOCHE • SUMA TOTAL

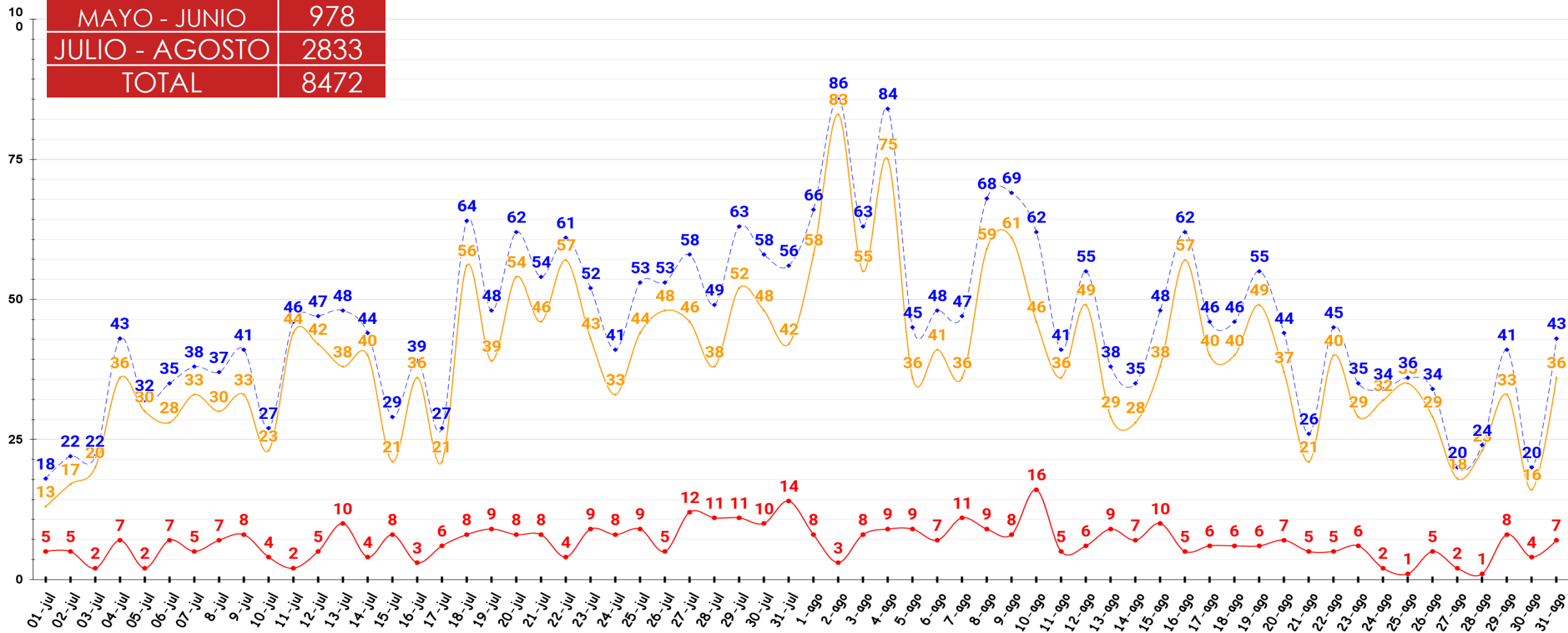



PERÚ

Ministerio de Salud



HOSPITAL REGIONAL DE ICA ATENCIONES EN TRIAJE DIFERENCIADO COVID - SEPTIEMBRE - OCTUBRE 2022

● DIA ● NOCHE ● SUMA TOTAL

| | |
|----------------------|------|
| ENERO - FEBRERO | 3951 |
| MARZO - ABRIL | 710 |
| MAYO - JUNIO | 978 |
| JULIO - AGOSTO | 2833 |
| SEPTIEMBRE - OCTUBRE | 852 |
| TOTAL | 9324 |

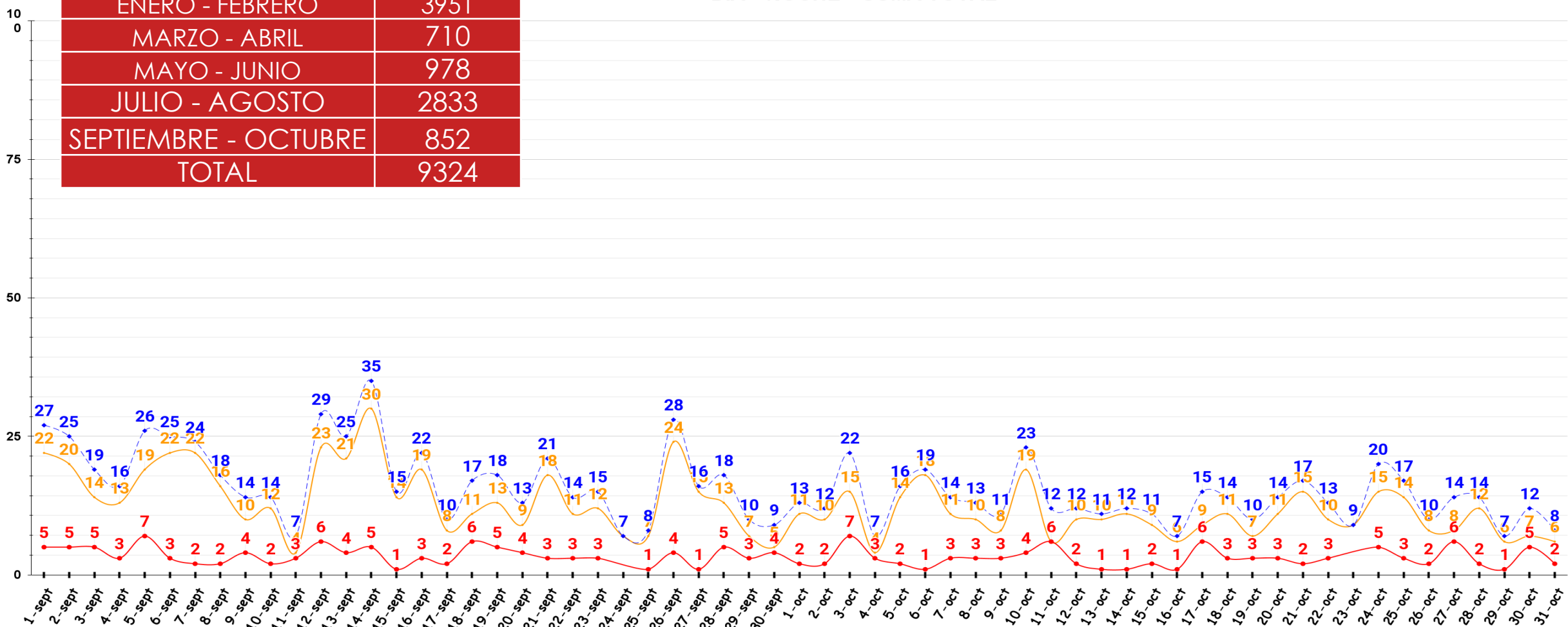



PERÚ

Ministerio de Salud



HOSPITAL REGIONAL DE ICA ATENCIONES EN TRIAJE DIFERENCIADO COVID - NOVIEMBRE - DICIEMBRE 2022

• DIA • NOCHE • SUMA TOTAL

| | |
|-----------------------|-------|
| ENERO - FEBRERO | 3951 |
| MARZO - ABRIL | 710 |
| MAYO - JUNIO | 978 |
| JULIO - AGOSTO | 2833 |
| SEPTIEMBRE - OCTUBRE | 954 |
| NOVIEMBRE - DICIEMBRE | 2422 |
| TOTAL | 11848 |

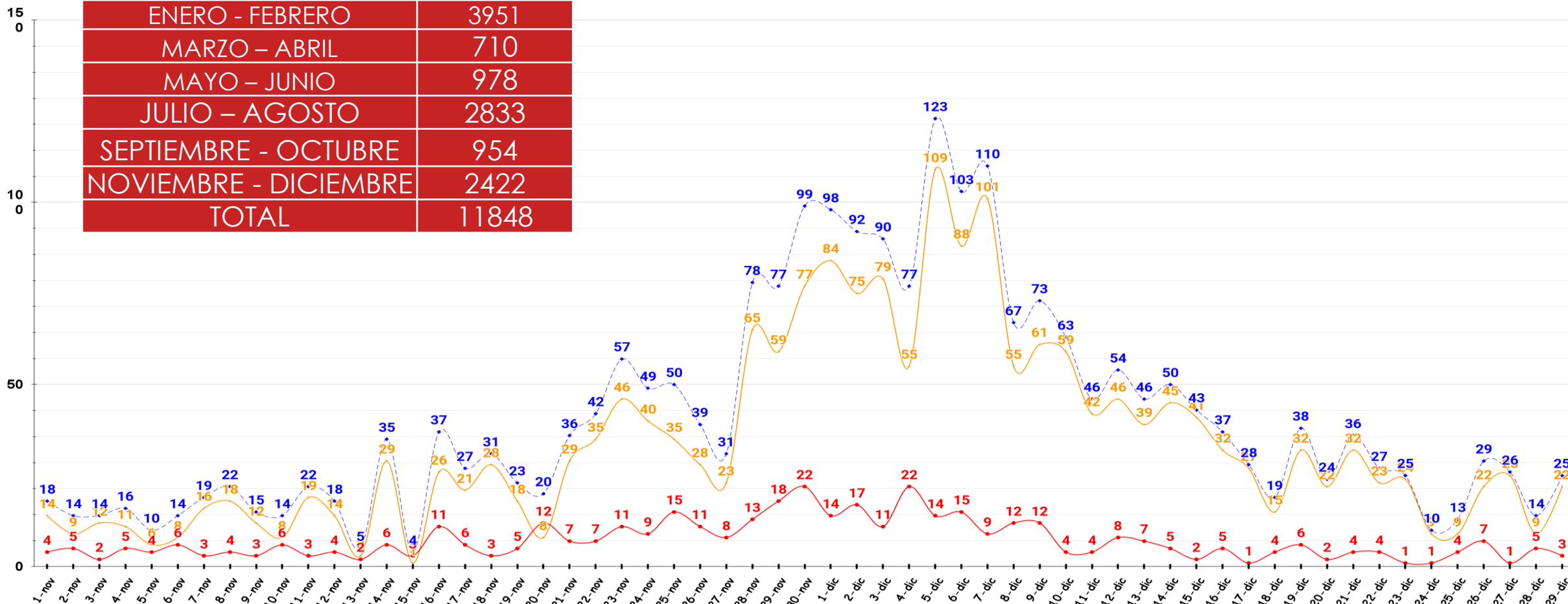



PERÚ

Ministerio de Salud



PACIENTES ATENDIDOS SEGÚN SU TIPO SEGURO

TIPOS DE FUENTE DE FINANCIAMIENTO SEGÚN GALEN PLUS

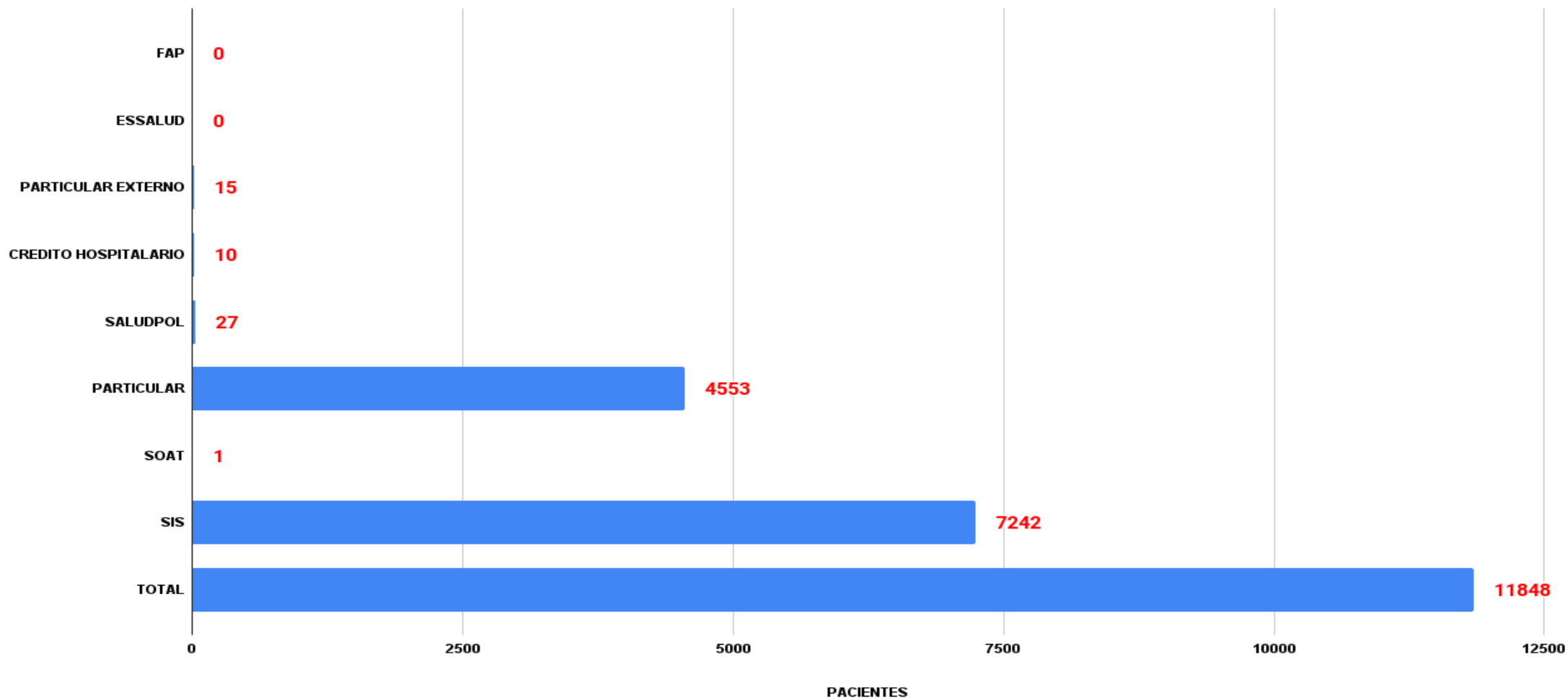



PERÚ

Ministerio de Salud



CASOS ATENDIDOS POR GENERO Y POR EDADES

TOTAL: 11848



6386

54.0 %



5462

46.0 %

AÑOS

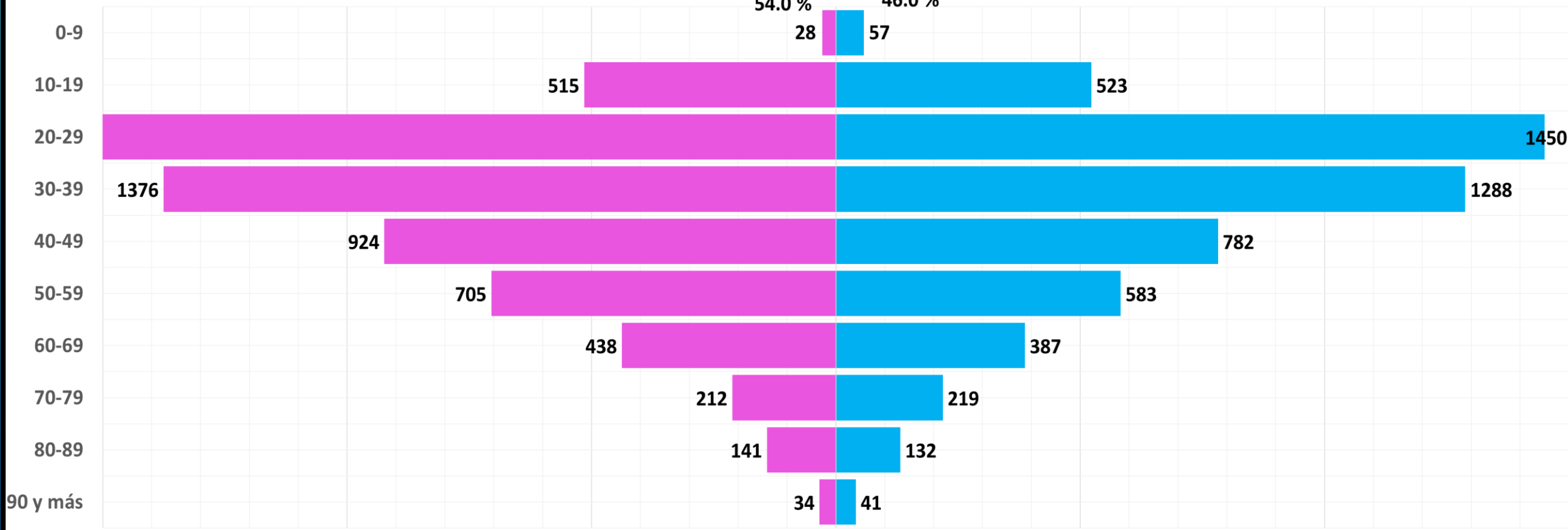

DISPONIBILIDAD DE CAMAS NO COVID19 HRICA

■ NRO DE CAMAS EN TOTAL ■ CAMAS LIBRES ■ CAMAS OCUPADAS

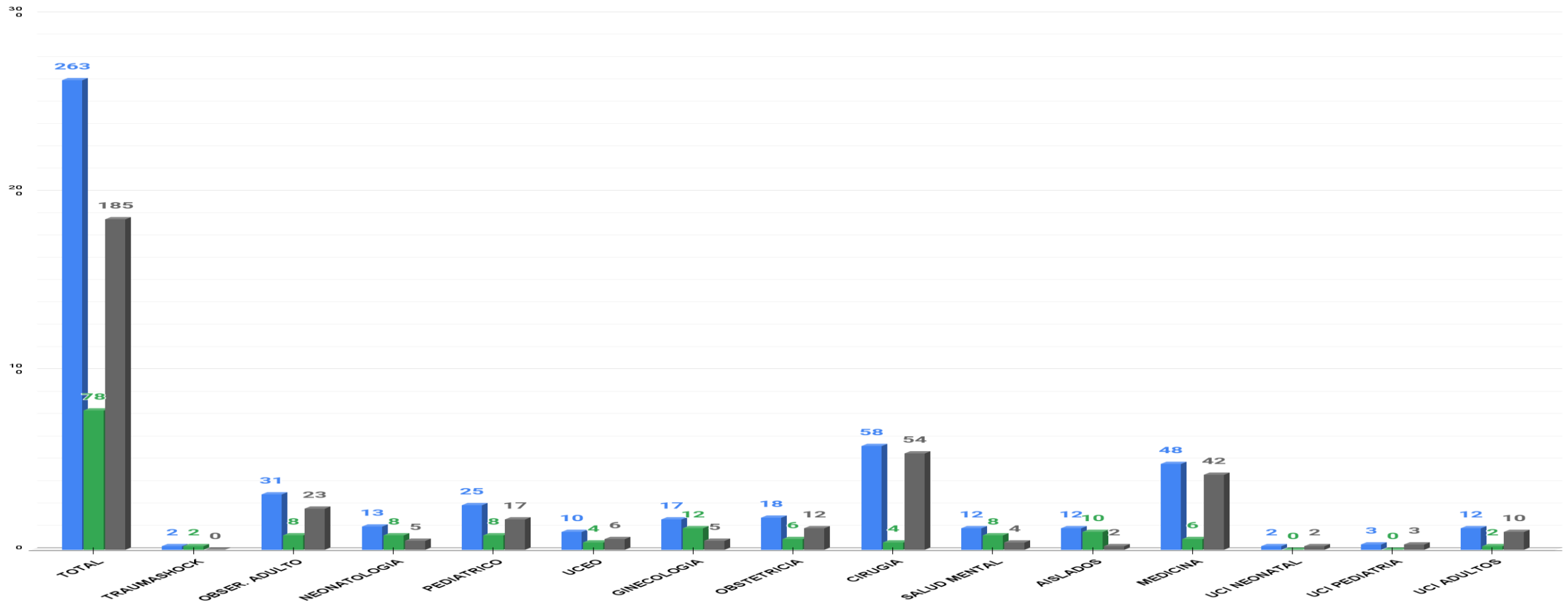



PERÚ

Ministerio de Salud



DISPONIBILIDAD DE CAMAS COVID19 HRICA

DISPONIBILIDAD DE N° DE CAMAS UCI COVID - ALBERGUE

■ N° DE CAMAS ■ PACIENTES ■ CAMAS DISPONIBLES

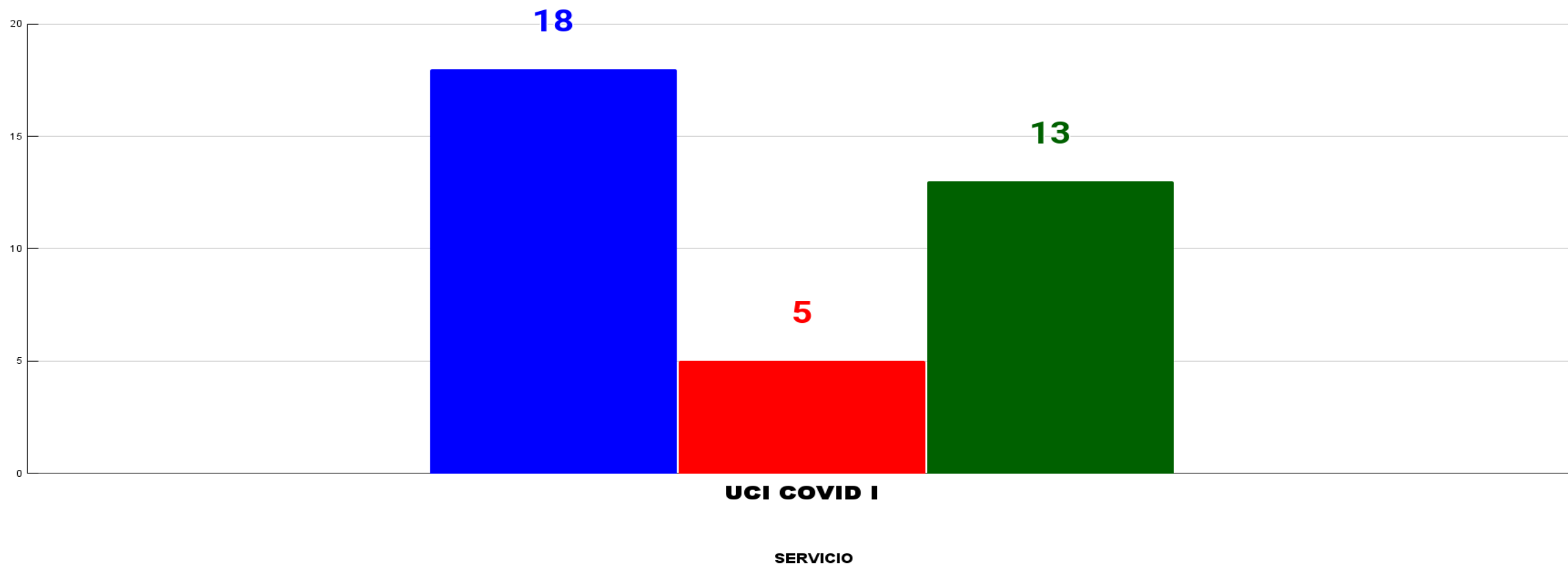



PERÚ

Ministerio de Salud



DISPONIBILIDAD DE CAMAS COVID19

REPORTE DE CAMAS Y PACIENTES

■ PACIENTES ■ N° DE CAMAS ■ CAMAS DISPONIBLES

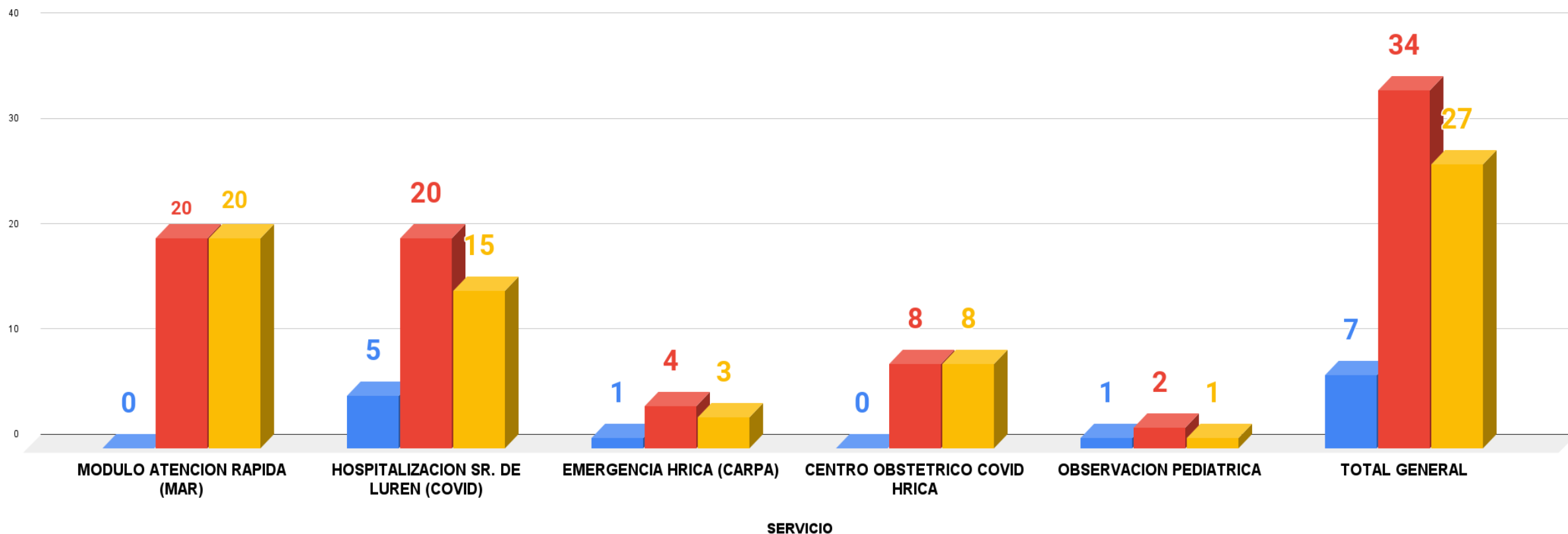



PERÚ

Ministerio de Salud



DISPONIBILIDAD DE VENTILADORES MECANICOS UCI COVID

■ # VENTILADORES ■ USO ■ VENT. DISPONIBLE

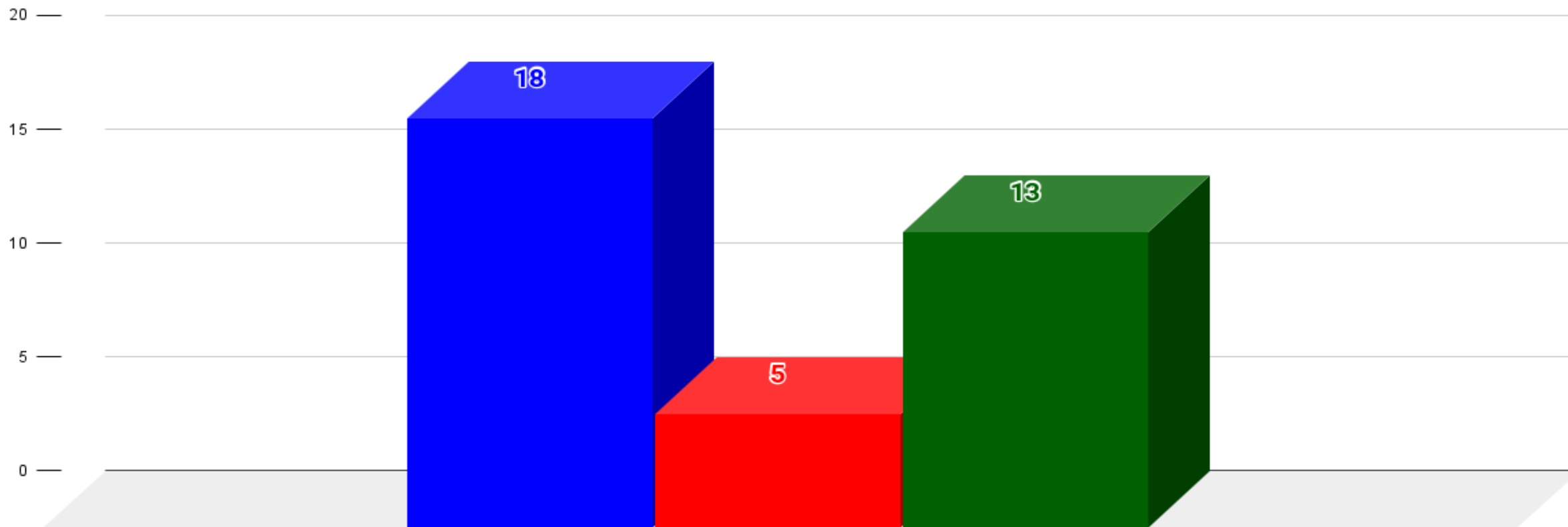

TOTAL VENTILADORES UCI COVID



PERÚ

Ministerio de Salud



ALTAS HOSPITALIZACIONES, EMERGENCIA, EPIDEMIOLOGICAS

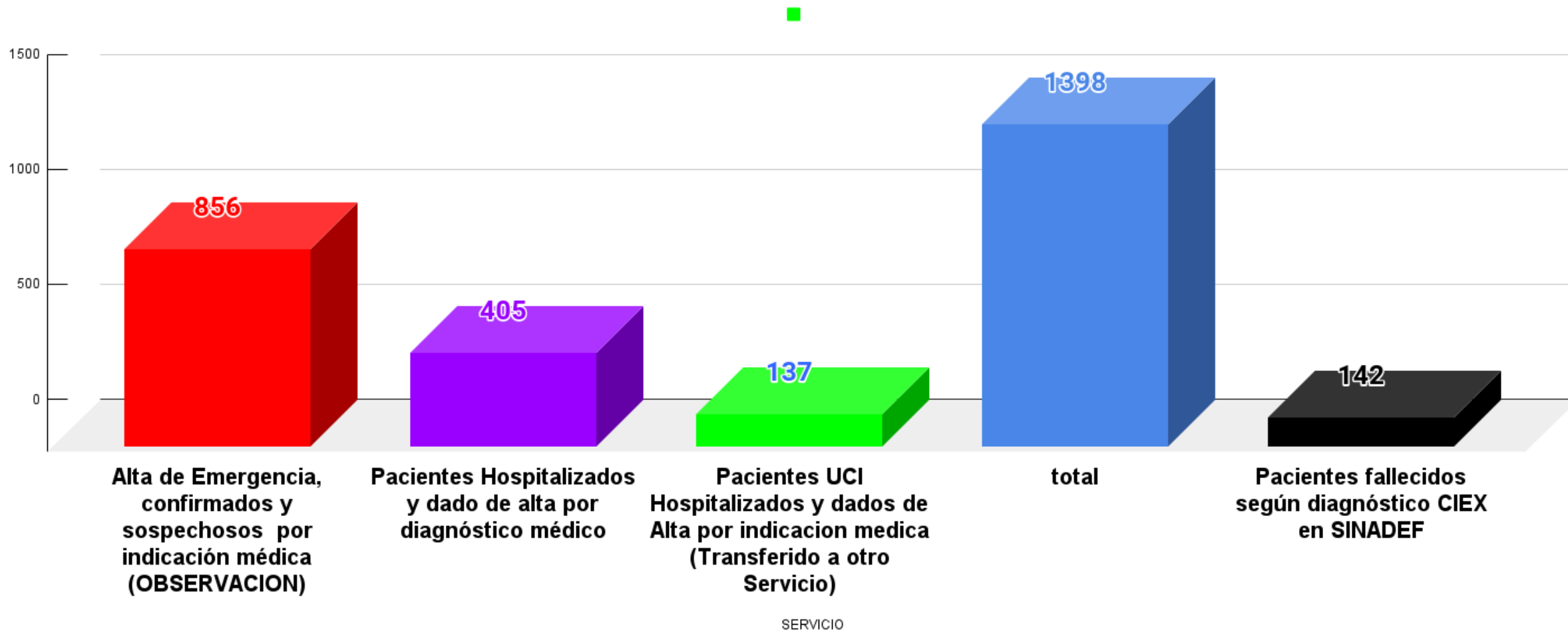



PERÚ

Ministerio de Salud



FALLECIDOS POR SEMANA (52) EPIDEMIOLÓGICA HRICA 2022

■ FALLECIDOS 141 ◆ CASOS CONFIRMADOS 5188

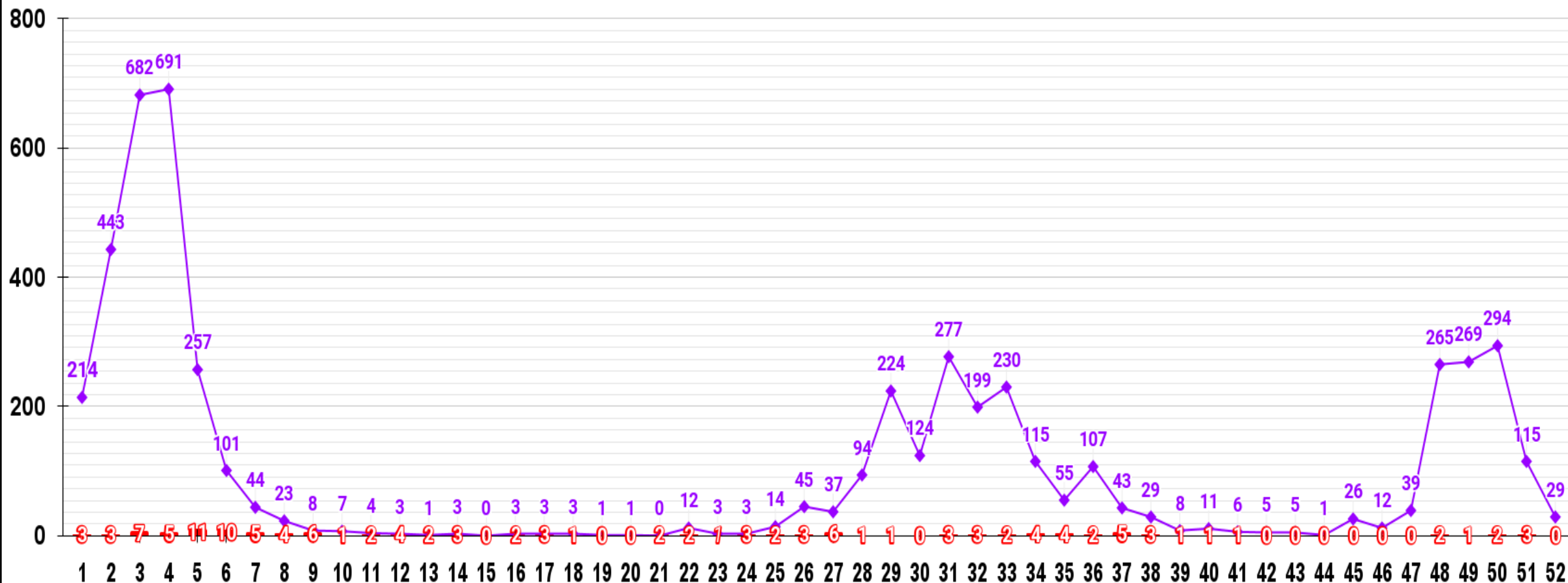



PERÚ

Ministerio de Salud



LETALIDAD CASOS HOSPITALIZADOS HRICA 2022

■ FALLECIDOS 142 ◆ TASA DE LETALIDAD ♦ CASOS HOSPITALIZADOS 558

| MESES | INGRESOS HOSPITALARIOS | FALLECIDOS |
|--------------|------------------------|------------|
| ENERO | 214 | 24 |
| FEBRERO | 79 | 27 |
| MARZO | 17 | 11 |
| ABRIL | 34 | 9 |
| MAYO | 37 | 4 |
| JUNIO | 31 | 9 |
| JULIO | 45 | 9 |
| AGOSTO | 25 | 15 |
| SETIEMBRE | 19 | 12 |
| OCTUBRE | 7 | 2 |
| NOVIEMBRE | 19 | 1 |
| DICIEMBRE | 31 | 19 |
| TOTAL | 558 | 142 |

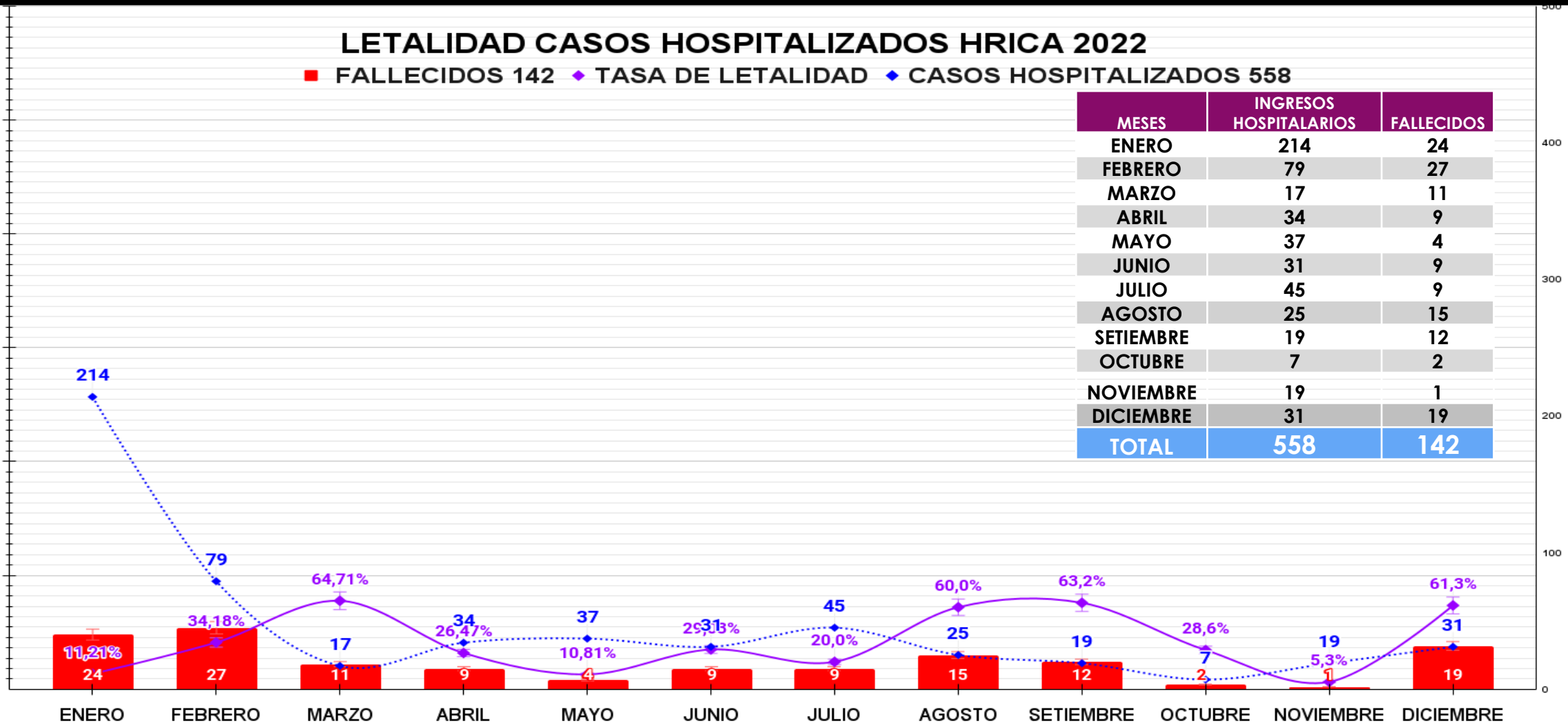



PERÚ

Ministerio
de Salud



LETALIDAD DE HOSPITAL REGIONAL 2022

TOTAL DE PACIENTES

11843

CASOS SOSPECHOSOS

6655

CASOS CONFIRMADOS

5188

TOTAL DE DEFUNCIONES

142

PACIENTES HOSPITALIZADOS

558



PERÚ

Ministerio de Salud



LETALIDAD POR SEXO Y EDAD 2022

FEMENINO MASCULINO

